

ANALIZA INDEPENDENTĂ A BUGETULUI:
LICEUL TEORETIC „VASILE ALECSANDRI”
(ORAȘUL UNGHENI)

Valoarea cheltuielilor efectuate de liceul „Vasile Alecsandri” a fost în continuă creștere și s-a majorat de la 3,3 mln MDL în 2011 până la peste 4,4 mln MDL în 2014. Pentru anul 2015 a fost planificat un volum al finanțării liceului în valoare de aproximativ 6,1 mln. MDL.

La liceul „Vasile Alecsandri” **cheltuielile per elev** au avut o evoluție volatilă între 2011 și 2014 și au variat între 7039,9 MDL (nivelul minimal atestat în 2012) și 7416,2 MDL (valoarea maximă înregistrată în 2013). În 2014 cheltuielile per elev la liceu au constituit 7405,1 MDL fost și au fost mai mari comparativ cu valoarea acestui indicator înregistrată la instituțiile școlare din raionul Ungheni,

Figura 1. Cheltuieli per elev în 2014, MDL

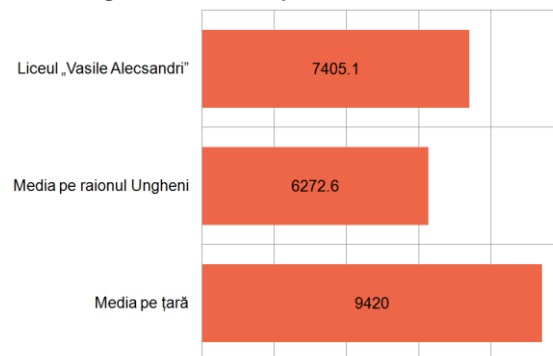

Sursa: ME, BNS, liceul „Vasile Alecsandri”, calculele EG

care a constituit 6272,6 MDL (vezi Figura 1). Pe de altă parte, cheltuielile per elev în liceul sunt mai mici decât finanțarea medie per școlar la nivel național, care în 2014 au fost de 9420 MDL.

La „Vasile Alecsandri” numărul de elevi s-a majorat de la 446 de școlari în 2010/2011 până la 632 de liceeni în 2014/2015. Totodată numărul de elevi de la liceu este mai mare comparativ cu numărul mediu de elevi per școală atât la nivel de raion, cât și la nivel de țară (vezi Figura 2). În anul școlar 2014/2015 numărul mediu de elevi la o școală din raionul Ungheni a fost de 247 elevi, iar în mediu pe țară la o instituție școlară au revenit 253 de elevi.

Figura 2. Numărul de elevi ce revin la o școală

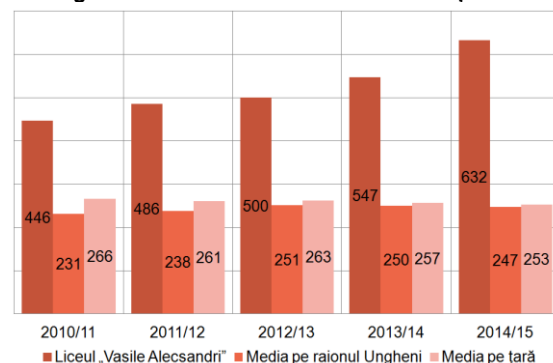

Sursa: BNS, liceul „Vasile Alecsandri”, calculele EG

În liceul „Vasile Alecsandri” numărul profesorilor s-a majorat continuu între anii școlari 2010/2011 și 2014/2015. În 2010/2011 în liceu activau 39 de profesori, iar în 2014/2015 în instituție lucrau 47 de profesori. Totodată s-a produs creșterea **raportul dintre elevi și profesori**. În 2010/2011 la un profesor reveneau 11,4 elevi, iar în 2014/2015 s-a stabilit un raport de un cadru didactic la 13,4 liceeni. Rata elev profesor de la liceul „Vasile Alecsandri” este mai mare comparativ cu valoarea medie a indicatorului înregistrată atât în raionului Ungheni, cât și la nivel de țară (vezi Figura 3). În 2014/2015 la instituțiile școlare din raionul Ungheni în mediu la un profesor reveneau 11,7 elevi. În același an școlar, la nivel de țară s-a atestat un raport de un cadru didactic la 11 elevi.

Figura 3. Numărul de elevi ce revin la un profesor

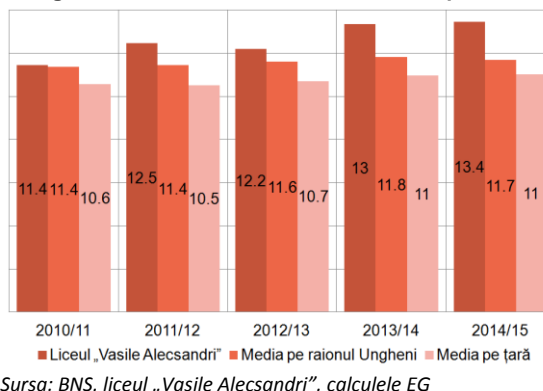

Cheltuielile pentru salarizare reprezintă cea mai mare pondere în cheltuielile liceului. În 2014 ponderea plăților salariale în total cheltuieli a reprezentat 62,9%. Ponderea plăților salariale în cheltuielile liceului este mai mică comparativ cu valoarea medie a indicatorului pentru instituțiile școlare din raionul Ungheni, precum și față de cota medie a acestui tip de cheltuieli atestat la nivel

Figura 4. Ponderea unor cheltuieli în total cheltuieli efectuate în 2014, %

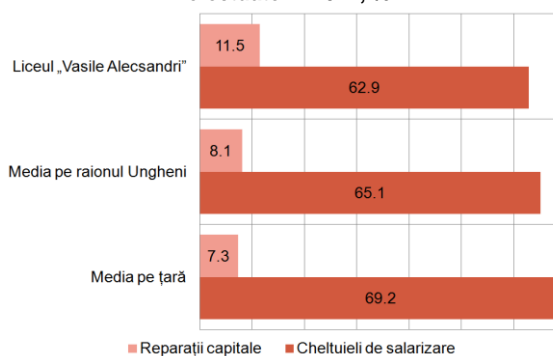

național. În 2014 cota cheltuielilor pentru remunerarea muncii în raionul Ungheni a constituit 65,1%, iar la nivel de țară această pondere a fost de 69,2% (vezi Figura 4). Pentru anul 2015 se estimează că ponderea cheltuielilor pentru salarizare se va diminua puțin până la 59,2%. Pe de altă parte, **ponderea cheltuielilor pentru reparații** în volumul total al finanțării liceului este destul de înaltă. În 2014 cota destinată reparațiilor a fost de 11% și a fost mai mare față de valoarea medie a indicatorului pentru raionului Ungheni (8,1%) și a depășit cu mult ponderea medie a acestui tip de cheltuieli pe întreaga republică (7,3%). Pentru anul 2015 se evaluează că ponderea cheltuielilor pentru reparație va crește și va atinge 19,7%.

În aspect comparativ dotarea liceului cu calculatoarea este bună. Liceul dispune de mai multe calculatoare față de numărului mediu de computere ce revin la o instituție educațională la nivel de țară. În anul de studii 2014/2015 liceul „Vasile Alecsandri” dispunea de 47 de calculatoare, în timp ce în mediu pe țară la o instituție educațională au revinit doar 16 calculatoare.

La liceul „Vasile Alecsandri” se atestă reducerea notei obținute de elevi la examenele de bacalaureat.

În anul de studii 2010/2011 **nota medie la examenele de bacalaureat** a fost 8,4, iar în 2013/2014 s-a obținut o notă medie de 6,9 (vezi Figura 5). **Rata de promovabilitate** la examenele de bacalaureat a fost constantă în 2010/2011 și 2011/2012 și s-a menținut la nivelul de 100%, iar ulterior s-a diminuat și a constituit 88% în 2012/2013 și 89% în 2013/2014.

Figura 5. Reușitele la examenele de bacalaureat

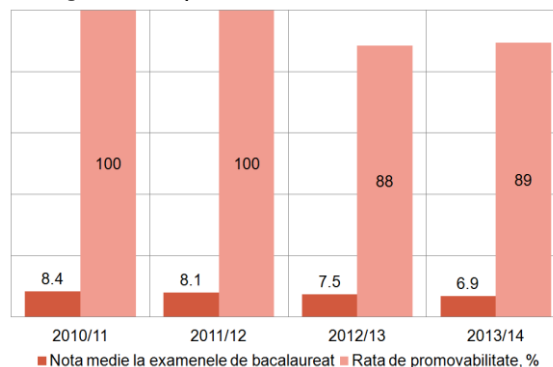

Sursa: liceul „Vasile Alecsandri”



Acest document este publicat de Centrul Analitic Independent Expert-Grup cu suportul financiar oferit de Parteneriatul Global pentru Responsabilizare Socială (GPSA), Banca Mondială. Opiniile din acest document aparțin autorilor și nu reflectă opinia GPSA sau a Băncii Mondiale.